ARISAN

YAPISAL ÇELİK

2021

Geçmişten Günümüze...

HAKKIMIZDA

- Çelik konstrüksiyon alanında tasarım, imalat, montaj ve mühendislik yapmak üzere 2020 yılında kurulan ARISAN YAPISAL ÇELİK A.Ş. Kocaeli'nin Körfez İlçesindeki fabrikada faaliyetlerini sürdürmektedir.

- Genç ve dinamik kadrosu ile ARISAN YAPISAL ÇELİK A.Ş. çelik yapılar konusunda üretim yapmasının yanı sıra anatar teslimi sanayi tesisi kurma ve taahhüt işlerinde de hizmetlerini yürütmektedir.

KALİTE POLİTİKAMIZ

- Müşterilerimize ve işimize odaklanmak,
- Süreç ve analizimizi sürekli iyileştirmek,
- Tasarruf, verimlilik ve maliyeti bütün işlerimizde dikkate alarak, karlılığımızı arttırmak.
- İşletmemizin sürekli gelişme ve müşteri memnuniyeti felsefesi çerçevesinde oluşturulmuş Kalite Politikası doğrultusunda, müşteri gerekliliklerini ve isteklerini en kısa sürede karşılayabilmek için, müşteri ile en iyi diyalog kurmayı amaç edinmiştir.

FAALİYET ALANLARIMIZ

- Çelik yapıların projelendirilmesi,
- Sanayi tesislerinin, otellerin ve hipermarketlerin çelik konstrüksiyon imalat ve montajları, baraj inşaatlarının çelik konstrüksiyon imalat ve mekanik aksam montajları,
- Baraj eğri yüzeyi beton kaplama finişeri tasarım ve imalatı,
- Çimento fabrikaları çelik imalatları,
- Enerji santralleri için çelik yapı ve gaz kanalları imalatları,
- Çelik köprü ve yaya üst geçit imalatları,
- Yakıt ve su tankları,
- Portal vinç imalataları,

KALİTE BELGELERİMİZ

FIRST QUALITY CERTIFICATION

FQC

FIRST QUALITY CERTIFICATION

SERTİFİKA

Bu Sertifika,

ARISAN YAPISAL ÇELİK ANONİM ŞİRKETİ

Yeniyalı Mahallesi Hamit Kaplan Caddesi No:45 A Körfez / Kocaeli / Türkiye

kuruluşunun,

YAPISAL ÇELİK İMALATI VE KURULMASI İŞLERİ

EA 17, 28

kapsamında,

ISO 9001:2015

Kalite Yönetim Sistemi standardının şartlarına uyan bir yönetim sistemi kurduğunu ve uyguladığını onaylamak üzere verilmiştir.

İlk Veriliş Tarihi	: 10.09.2020
Belge Tarihi	: 10.09.2020
Belge Periyodu	: 3 Yıl
Bitiş Tarihi	: 09.09.2021
Sertifika No	: 01.20.8826.114421.D

First Quality Certification
Sistem Sertifikasyon Onayı
Maltepe / İstanbul / Türkiye

IAF DAkkS

FIRST QUALITY CERTIFICATION

FQC

FIRST QUALITY CERTIFICATION

SERTİFİKA

Bu Sertifika,

ARISAN YAPISAL ÇELİK ANONİM ŞİRKETİ

Yeniyalı Mahallesi Hamit Kaplan Caddesi No:45 A Körfez / Kocaeli / Türkiye

kuruluşunun,

YAPISAL ÇELİK İMALATI VE KURULMASI İŞLERİ

EA 17, 28

kapsamında,

ISO 14001:2015

Çevre Yönetim Sistemi standardının şartlarına uyan bir yönetim sistemi kurduğunu ve uyguladığını onaylamak üzere verilmiştir.

İlk Veriliş Tarihi	: 10.09.2020
Belge Tarihi	: 10.09.2020
Belge Periyodu	: 3 Yıl
Bitiş Tarihi	: 09.09.2021
Sertifika No	: 02.20.8826.7586.D

First Quality Certification
Sistem Sertifikasyon Onayı
Maltepe / İstanbul / Türkiye

IAF DAkkS

FIRST QUALITY CERTIFICATION

FQC

FIRST QUALITY CERTIFICATION

SERTİFİKA

Bu Sertifika,

ARISAN YAPISAL ÇELİK ANONİM ŞİRKETİ

Yeniyalı Mahallesi Hamit Kaplan Caddesi No:45 A Körfez / Kocaeli / Türkiye

kuruluşunun,

YAPISAL ÇELİK İMALATI VE KURULMASI İŞLERİ

kapsamında,

ISO 45001:2018

İş Sağlığı ve Güvenliği Yönetim Sistemi standardının şartlarına uyan bir yönetim sistemi kurduğunu ve uyguladığını onaylamak üzere verilmiştir.

İlk Veriliş Tarihi	: 10.09.2020
Belge Tarihi	: 10.09.2020
Belge Periyodu	: 3 Yıl
Bitiş Tarihi	: 09.09.2021
Sertifika No	: 03.20.8826.0231

First Quality Certification
Sistem Sertifikasyon Onayı
İstanbul, 2020.09.10

KALİTE BELGELERİMİZ

STANDARD TEST & INSPECTION

Standard Test & Inspection

KAYNAK SERTİFİKASI
welding certificate

TS EN 1090-2:2008+A1:2011
Çelik ve Alüminyum Yapı Uygulamaları
Bölüm 2: Çelik yapılar için teknik gerekler

ARISAN YAPISAL ÇELİK A.Ş.
YENİYALI MAH. HAMİT KAPLAN CAD. NO:45/A KÖRFEZ / KOCAELİ

Yukarıda adı geçen kuruluş; TS EN 1090-2:2008+A1:2011 standardına göre aşağıda belirtilen kapsamda uygunluğu tarafımızdan onaylanmıştır.

Uygulama sınıfı	TS EN 1090-2:2008+A1:2011' e göre EXC 2	
Kaynak prosesi (TS EN ISO 4063' e göre)	136	
Ana malzeme grubu (TSE CEN ISO/TR 15608' e göre)	Grup 1.1	TS EN 1090-2 Çizelge 14 ve 15
Kaynak Koordinatörü TS EN ISO 14731' e göre	Kürşat AYDIN	
Kaynak Prosedür Onayı (WPQR)		TS EN ISO 15614-1

Bu belge, firmanın TS EN 1090-2:2008+A1:2011 standardının gerekliliklerini yerine getirdiği ve Standard Muayene Eğitim Sertifikasyon ve Laboratuvar Hizmetleri A.Ş. 'a karşı sorumluluğunu taşıdığı sürece geçerlidir.

Belge No	: 2674-CPR-008	**Denetim Rapor No**	: CPR-2020-07-FQC-002-RP01
Sertifika Düzenleme Tarihi	: 02.09.2020	**Bakınız Ek**	: 1
Belge Geçerlilik Tarihi	: 02.09.2021		
Sertifikasyon Bitiş Tarihi	: 02.09.2023		
Belgelendirme Periyodu	: 3 Yıl		

Teknik Düzenleme Sorumlusu

FQC STANDARD MUAYENE EĞİTİM SERTİFİKASYON VE LABORATUVAR HİZMETLERİ A.Ş.
Güzelyurt Mahallesi 5775 Sokak No:34/ A Yunusemre/ MANİSA
TEL: +90 236 302 01 44 FAX: +90 236 302 01 43
E-mail: standard@standardturk.com
FR.41 YT:10.09.2018/R0 Web : www.standardturk.com Sayfa 1 / 1

Standard Test & Inspection

TÜRKAK

FABRİKA ÜRETİM KONTROL UYGUNLUK SERTİFİKASI

2674 – CPR – 0008

9 Mart 2011 tarihli Avrupa Konseyi ve Parlamentosu'nun yayınlamış olduğu (EU) 305/2011 Yapı Malzemeleri Yönetmeliği ile uyumlu olarak, bu sertifika aşağıda belirtilen,

Çelik Yapı Bileşenleri

Uygulama Sınıfı	Deklarasyon Metodu
EN 1090-2 EXC 2 uygulama sınıfına kadar Çelik Yapı Bileşenleri	☐ Metod 1, EN 1090-1 Tablo A.1 ☒ Metod 2, EN 1090-1 Tablo A.1 ☐ Tasarım ☐ Metod 3a, EN 1090-1 Tablo A.1 ☐ Metod 3b, EN 1090-1 Tablo A.1 ☐ Tasarım

İle piyasaya arz edilen
ARISAN YAPISAL ÇELİK A.Ş.
Firması tarafından
YENİYALI MAH. HAMİT KAPLAN CAD. NO:45/A KÖRFEZ / KOCAELİ
Üretim adresin de üretilen

Yapı malzemesi, imalatçı tarafından başlangıç tip testlerine tabi tutulmuş, önceden belirlenmiş test planına uygun olarak test edilerek Fabrika Üretim Kontrolü gerçekleştirilmiş ve **2674** no lu Onaylanmış Kuruluş - FQC Standard Muayene Eğitim Sertifikasyon ve Laboratuvar Hizmetleri A.Ş. tarafından fabrikanın ve fabrika üretim kontrolünün ilk denetimi gerçekleştirilmiş olup ve fabrika üretim kontrolü gözetim denetimleri ile değerlendirilmektedir.

Bu sertifika, harmonize standard **EN 1090-1:2009+A1:2011**'nin Ek ZA'sında Sistem 2+ olarak belirtilen performansın değişmediğinin doğrulanması ve değerlendirilmesi ile alakalı tüm hükümlerin uygulandığını ve fabrika üretim kontrolünün uygulanabilir gerekliliklerle uyumlu olarak değerlendirildiğini kanıtlar.

Bu sertifika ilk olarak **03/09/2020** tarihinde yayınlanmıştır ve referansta belirtilen koşullar ya da fabrikadaki imalat koşulları harmonize teknik spesifikasyonlara uygun olduğu sürece ve FÜK'ün kendisinde belirgin bir değişiklik yok ise ya da Fabrika İmalat Kontrol belgelendirme kuruluşu tarafından askıya alınmadığı /geri çekilmediği müddetçe geçerli olacaktır.

İstanbul	1 Yıl	02.09.2021	-	
Yer	Sertifikasyon Periyodu	Belge Geçerlilik Tarihi	Revizyon Tarihi/ No	Genel Müdür

FQC STANDARD MUAYENE EĞİTİM SERTİFİKASYON VE LABORATUVAR HİZMETLERİ A.Ş.
Güzelyurt Mahallesi 5775 Sokak No:34/ A Yunusemre/ MANİSA
TEL: +90 236 302 01 44 FAX: +90 236 302 01 43
E-mail: standard@standardturk.com
FR.40 YT: 12.03.2020/R3 Web : www.standardturk.com

KALİTE BELGELERİMİZ

ARISAN YAPISAL ÇELİK

STANDARD TEST & INSPECTION

Standard Test & Inspection

SERTİFİKA
CERTIFICATE

TS EN ISO 3834-2: 2007
METALİK MALZEMELERİN ERGİTME KAYNAĞI İÇİN KALİTE ŞARTLARI
Bölüm 2: Kapsamlı kalite şartları

ARISAN YAISAL ÇELİK A.Ş.
YENİYALI MAH. HAMİT KAPLAN CAD. NO:45/A KÖRFEZ / KOCAELİ

Yukarıda adı geçen kuruluş, aşağıda belirtilen kapsamda Kalite Yönetim Sistemi yürürlüğe koymuş ve uygulamakta olup ilgili kalite standardına uygunluğu tarafımızdan onaylanmıştır.

YAPILARIN KARBON ÇELİKTEN KAYNAKLI İMALAT VE MONTAJI

Bu belge, firmanın ISO 3834-2 standardının gerekliliklerini yerine getirdiği ve Standard Muayene Eğitim Sertifikasyon ve Laboratuvar Hizmetleri A.Ş. 'a karşı sorumluluğunu taşıdığı sürece geçerlidir.

Belge No	:	2020-09-3834-01
Bakınız .Ek	:	1
Sertifika Düzenleme Tarihi	:	03.09.2020
Belge Geçerlilik Tarihi	:	02.09.2021
Sertifikasyon Bitiş Tarihi	:	02.09.2023
Belgelendirme Periyodu	:	3 Yıl

TÜRKAK
Grup TS EN ISO/IEC 17065
AB-0122-U

Genel Müdür

FQC STANDARD MUAYENE EĞİTİM SERTİFİKASYON VE LABORATUVAR HİZMETLERİ A.Ş.
Güzelyurt Mahallesi 5775 Sokak No:34/ A Yunusemre/ MANİSA
TEL: +90 236 302 01 44, FAX: +90 236 302 01 43
E-mail: standard@standardturk.com
Web : www.standardturk.com
FR.38 YT:25.02.2019/R1 Sayfa 1 / 1

STANDARD TEST & INSPECTION

Standard Test & Inspection

EK-1
ANNEX-1

TS EN ISO 3834-2: 2007
METALİK MALZEMELERİN ERGİTME KAYNAĞI İÇİN KALİTE ŞARTLARI
Bölüm 2: Kapsamlı kalite şartları

ARISAN YAISAL ÇELİK A.Ş.
YENİYALI MAH. HAMİT KAPLAN CAD. NO:45/A KÖRFEZ / KOCAELİ

Firma aşağıdaki ön şartları yerine getirmiş ve uygulamaktadır;
-İmalat ve kaynak prosesi ekipmanları,
-Kaynak koordinatörü,
-Nitelikli kaynak personeli,
-Nitelikli imalat denetim ve gözetim personeli
-Uygun Kalite Yönetim Sistemi

Kapsam		Yapıların karbon çelikten kaynaklı imalat ve montajı	
Ana malzeme grubu	:	Grup 1.1	TSE CEN ISO/TR 15608
Kaynak Prosedür Onayı (WPQR)	:	3-20 mm	TS EN ISO 15614-1
Kaynak Prosedür Şartnamesi (WPS)	:	-	TS EN ISO 15609-1
Kaynak prosesi	:	135	TS EN ISO 4063
Kaynak Koordinatörü	:	Kürşat AYDIN	TS EN ISO 14731
Sertifika Belge No	:	2020-09-3834-01	
Denetim Rapor No	:	CPR-2020-07-FQC-002	
Belge Geçerlilik Tarihi	:	02.09.2021	
Sertifika Düzenleme Tarihi	:	03.09.2020	
Sertifikasyon Bitiş Tarihi	:	02.09.2023	
Belgelendirme Periyodu	:	3 Yıl	

TÜRKAK
Grup TS EN ISO/IEC 17065
AB-0122-U

FQC STANDARD MUAYENE EĞİTİM SERTİFİKASYON VE LABORATUVAR HİZMETLERİ A.Ş.
Güzelyurt Mahallesi 5775 Sokak No:34/ A Yunusemre/ MANİSA
TEL: +90 236 302 01 44, FAX: +90 236 302 01 43
E-mail: standard@standardturk.com
Web : www.standardturk.com
FR.37 YT: 25.02.2019/R1 Sayfa 1 / 1

ARISAN YAPISAL ÇELİK

REFERANSLARIMIZ

Bmc Yardımcı Tesisleri	İZMİR
Bmc Teknoloji Tesisleri	SAKARYA
Üretim Binası	ARISAN TESLİM / IRAK
Tüpraş	KIRIKKALE
Çikolata Fabrikası	ARISAN TESLİM / CEZAYİR
Garanti Bankası	KARTAL / İSTANBUL
Siemens Çelik Platform	GOSB / KOCAELİ
Kartonsan	ARISAN TESLİM
Makine Platformları	ERZURUM
Frimpeks Makine Platformları	TEKİRDAĞ
Küçükçekmece Pazar Alanı Çelik İşleri	İSTANBUL
Arifiye Tank Palet Çelik İşleri	SAKARYA
Yılmaz Kimya Yönetim Binası	İSTANBUL
Kağıthane Karadeniz Holding	İSTANBUL
Bursa CocaCola Çelik İşleri	BURSA
Hyosung T5 Genişleme Alanı	TEKİRDAĞ
Taşdelen Spor Salonu	İSTANBUL
Renksan Kimyasal Tesis	TEKİRDAĞ
Üretim Binası	İSTANBUL
Varaka Kağıt Fabrikası	BALIKESİR
Evas Tüp Fabrikası	İSTANBUL
Duba Çelikleri	ARISAN TESLİM / ÜRDÜN

2021 Yılı Toplam Üretim Tonajımız **8.265** Ton'dur.

ARISAN
YAPISAL ÇELİK

ARISAN
YAPISAL ÇELİK

ARISAN
YAPISAL ÇELİK

ARISAN
YAPISAL ÇELİK

ARISAN
YAPISAL ÇELİK

ARISAN
YAPISAL ÇELİK

ARISAN
YAPISAL ÇELİK

ARISAN
YAPISAL ÇELİK

ARISAN
YAPISAL ÇELİK

ARISAN
YAPISAL ÇELİK

ARISAN
YAPISAL ÇELİK

ARISAN
YAPISAL ÇELİK

ARISAN
YAPISAL ÇELİK

ARISAN
YAPISAL ÇELİK

ARISAN
YAPISAL ÇELİK

ARISAN
YAPISAL ÇELİK

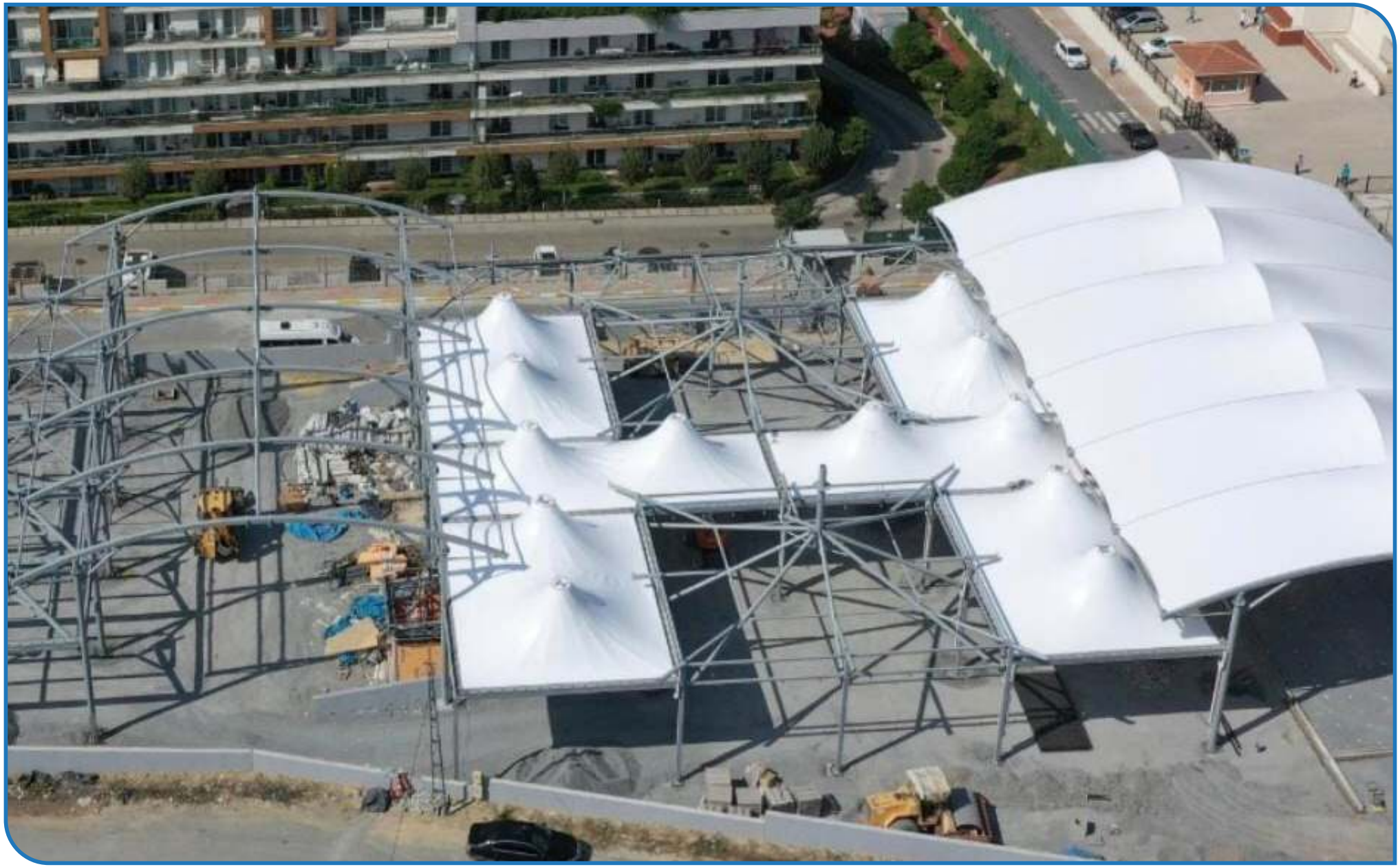

ARISAN
YAPISAL ÇELİK

ARISAN
YAPISAL ÇELİK

ARISAN
YAPISAL ÇELİK

ARISAN
YAPISAL ÇELİK

ARISAN
YAPISAL ÇELİK

ARISAN
YAPISAL ÇELİK

İŞ SAĞLIĞI VE GÜVENLİĞİ POLİTİKASI

ARISAN YAPISAL ÇELİK, İş Sağlığı ve Güvenliğini şirket politikasının ayrılmaz bir parçası kabul ederek, ilgili kanun, tüzük ve yönetmeliklere uymayı taahhüt etmiştir.

ARISAN YAPISAL ÇELİK, çalışanları ve diğer tüm paydaşları için güvenli ve sağlıklı bir çalışma ortamı oluşturmaya ve operasyonlarını güvenli bir şekilde yürütmeye kararlıdır. İş Sağlığı ve Güvenliği, operasyonlarımızın her alanında dikkate alınması gereken temel bir değerdir. İş Sağlığı ve Güvenliği hedeflerimiz, şirketimizin her kademesinde yönetim sistemimizin bir parçasıdır. Kazaların ve mesleki hastalıkların önlenmesi için üzerine düşeni yapmak yönetimin sorumluluğudur.

Politikamız, tüm personele sağlıklı ve güvenli iş ortamı sağlamaktır. Kazaları ve yaralanmaları önlemek yangın ve benzeri afetleri en kısa zamanda etkisiz hale getirmek amacıyla yönetim her türlü makul önlemi almayı hedeflemiştir.

İş Sağlığı ve Güvenliği için, yönetimimiz bu politikaya uygun olarak hedefleri tespit etmek, yayınlamak, çalışanlarımızın önerilerini de alarak sistme aktif olarak katılımlarını sağlamak, uygulama da ise gerekli kaynakları kullanmak kararlılığı içindedir.

ARISAN
YAPISAL ÇELİK

Yeniyalı Mah. Hamit Kaplan Cad. No. 45/A Körfez / KOCAELİ

0 262 527 54 54

info@arisanyapisalcelik.com

www.arisanyapisalcelik.com